

Scuola Secondaria di I grado
"G. Zanella"
di Sandrigo

Per qualsiasi informazione rivolgersi a:
Segreteria Didattica I.C.S. "G.Zanella"
0444-659089
Oppure visita il nostro sito web:
www.iczanella.gov.it



Il bello della musica è che quando ti
colpisce non senti dolore.

Bob Dylan

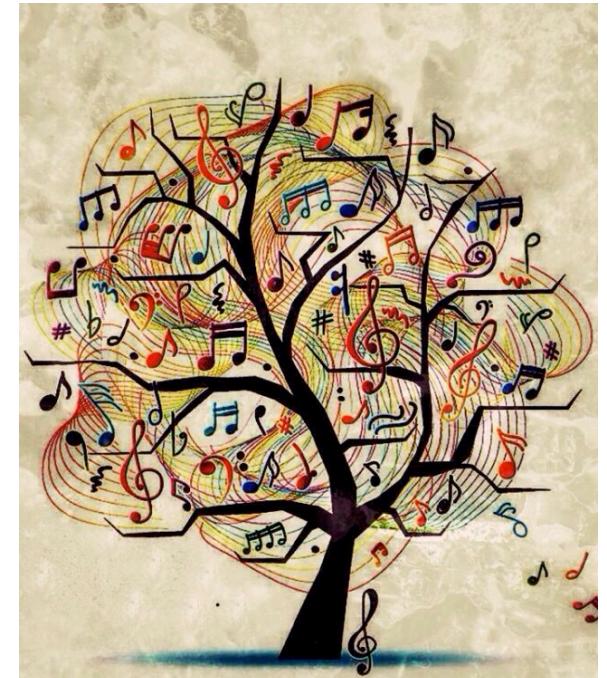

**Indirizzo
Musicale**

Cos'è l'indirizzo musicale?

La scuola, con l'introduzione dell'Indirizzo Musicale, si è arricchita di uno strumento didattico importantissimo che permette all'alunno di suonare e condividere con i compagni l'esperienza della musica d'insieme, due momenti di straordinaria crescita emotiva e culturale. La scuola secondaria ad Indirizzo Musicale non si propone di formare strumentisti professionisti, ma svolge un percorso educativo e formativo attraverso la musica fornendo, al tempo stesso, le competenze necessarie a chi intende continuare gli studi musicali.

Come ci si iscrive?

All'Indirizzo Musicale si potranno iscrivere tutti gli alunni provenienti dalle scuole primarie e anche quelli in trasferimento da altre scuole secondarie. Gli iscritti saranno inseriti in graduatoria in base ai risultati del test attitudinale previsto, che consiste in piccole prove miranti ad accertare principalmente le capacità ritmiche e di intonazione degli aspiranti allievi.



Come si svolgono le lezioni?

Le attività musicali si svolgono in lezioni settimanali al mattino e al pomeriggio. Una è dedicata alla teoria musicale e l'altra alla lezione individuale di strumento. Le **lezioni individuali** sono finalizzate all'acquisizione della tecnica strumentale e della formazione musicale dell'allievo. Le **lezioni collettive** sono finalizzate allo studio della teoria e del solfeggio, alla musica d'insieme, allo studio delle parti d'orchestra, ecc..... Per una più completa preparazione musicale, gli allievi partecipano a **gruppi di musica d'insieme** studiando brani musicali per duo, trio e altre formazioni. Tali lezioni si svolgono all'interno dell'orario dei singoli docenti.

Manifestazioni

Durante l'anno scolastico potranno essere organizzati saggi di classe e concerti all'interno della scuola e in strutture esterne in occasione di particolari ricorrenze.

In sede d'esame è prevista una prova musicale. Al termine del triennio viene rilasciato un attestato specifico.

Si può scegliere lo strumento?

La scuola ha attivi i seguenti insegnamenti: **Pianoforte, Clarinetto, Percussioni e Violoncello**

L'assegnazione dello strumento avviene in base alle indicazioni dell'iscritto, ai risultati del test attitudinale e alla disponibilità di posti.

Scuola aperta nei giorni

Lunedì 8/01/2019 dalle 14.00 alle 16.00
Mercoledì 16/01/2019 dalle 16.00 alle 18.00
Mercoledì 23/01/2019 dalle 16.00 alle 18.00

Nel caso non fosse possibile venire in questi giorni, è possibile prendere appuntamento in segreteria.

